WIRTSCHAFTS
FÖRDERUNG
DAHME
SPREEWALD

Unternehmertreffen WFG Dahme-Spreewald mbH, Städte Wildau, Königs Wusterhausen, Mittenwalde, Gemeinden Zeuthen, Schulzendorf, Eichwalde und Schönefeld am 17.05.2018

Wirtschaftsförderung Dahme-Spreewald

Übersicht der Geschäftsbereiche

Gesellschafterversammlung

Geschäftsführung

Geschäftsbereich (GB) Wirtschaftsförderung

- Beratung zu Ansiedlung/ Erweiterung/ Verlagerung
- Fördermittelberatung
- Standortsuche
- Standortentwicklung
- Standortmarketing
- Bestandspflege

Geschäftsbereich (GB) Arbeitsmarkt

- Existenzgründerberatung
- Kleinkreditprogramm
- Sozialpartnerrichtlinie
- Berufsorientierung
- Ausbildungsmesse

Geschäftsbereich (GB) Technologiezentren/ Infrastruktur

- ZLR Wildau
- TGZ Wildau GmbH (Geschäftsbesorgung)
- GI Alteno
- Breitband

Geschäftsbereich Technologiezentren/ Infrastruktur

Breitbandausbau im LDS Ziel: Versorgung mind. 95% aller Haushalte mit ≥ 50 Mbit/s

- **Angaben zur neuen Infrastruktur**

- Tiefbau	212 km
- Glasfaser	309 km
- Kabelverzweiger (Neu-/Ausbau)	241 Stück
Gesamtvolumen (Wirtschaftlichkeitslücke)	17.191.360,00 €

- **Projektablauf**

Vertragsunterzeichnung	voraussichtlich Mai/ Juni 2018
Planung und Genehmigung	2018
– geplanter Zeitraum für die Baumaßnahmen:	Frühjahr 2019 - Herbst 2020
– geplante Inbetriebnahme/ Projektschluss:	Ende 2020

WIRTSCHAFTS FÖRDERUNG DAHME SPREEWALD

Breitbandausbau Königs Wusterhausen / Wildau / Eichwalde/ Zeuthen / Schulzendorf

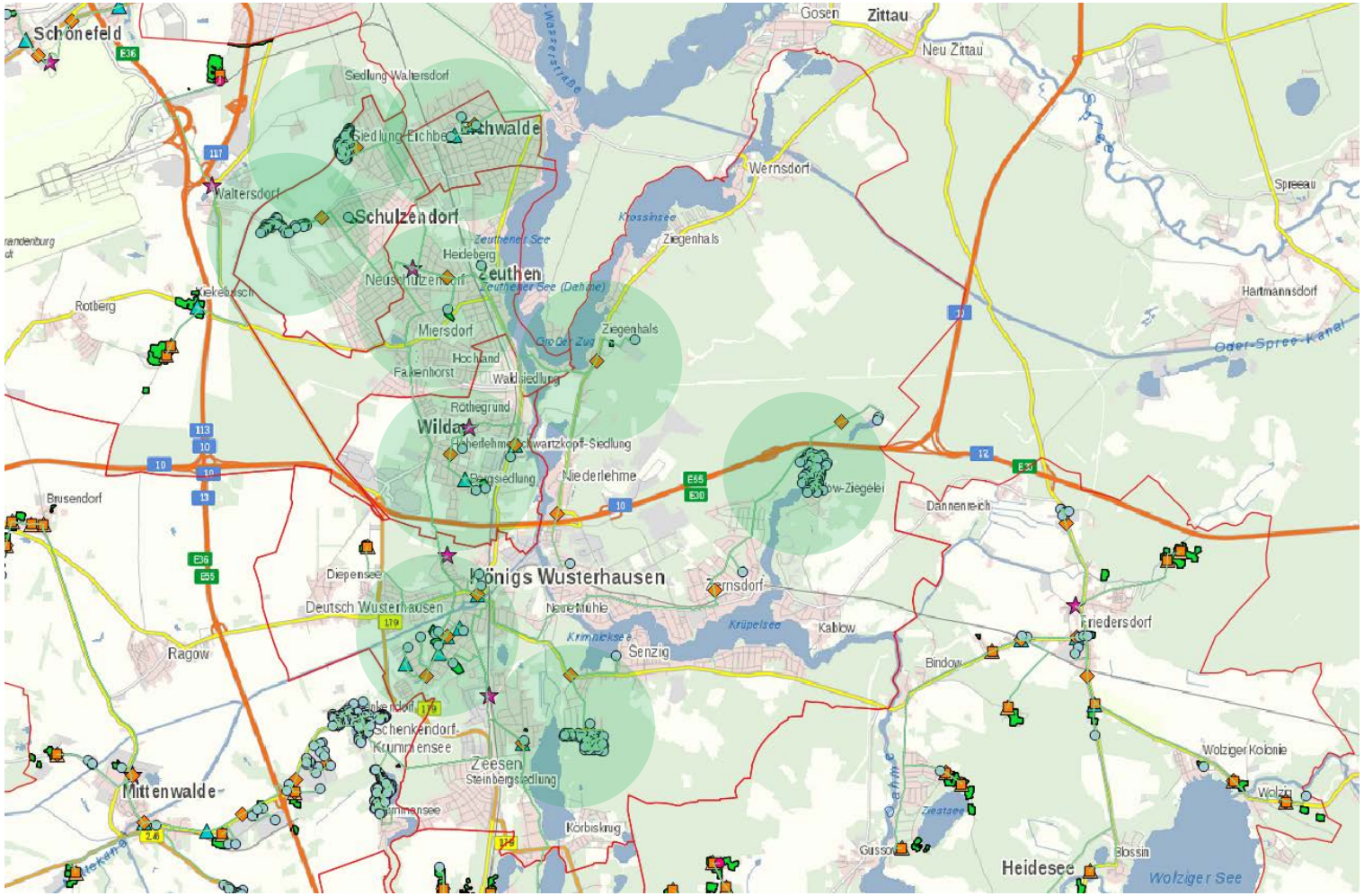

WIRTSCHAFTS FÖRDERUNG DAHME SPREEWALD

Breitbandausbau Schönefeld

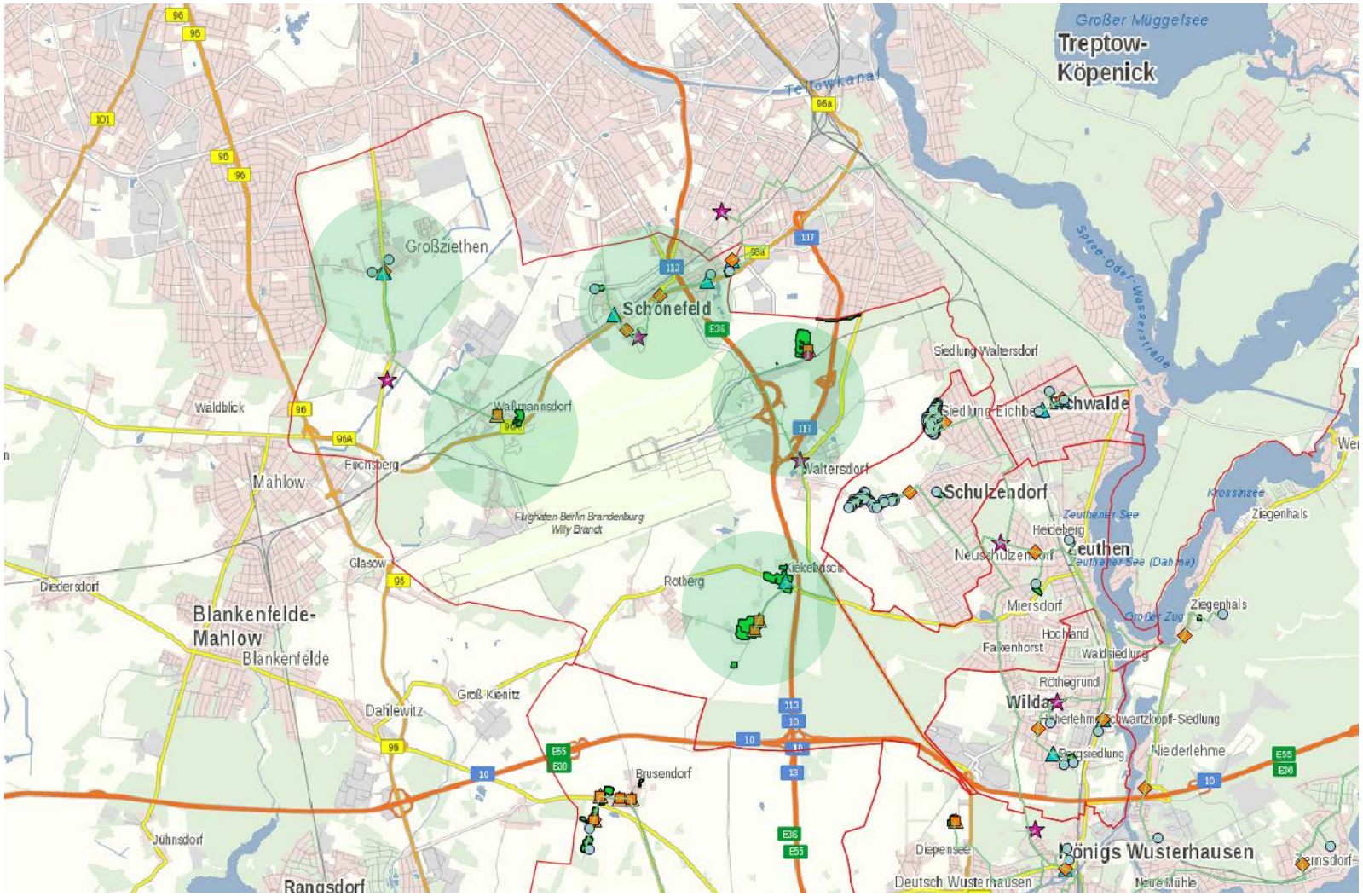

Breitbandausbau Mittenwalde

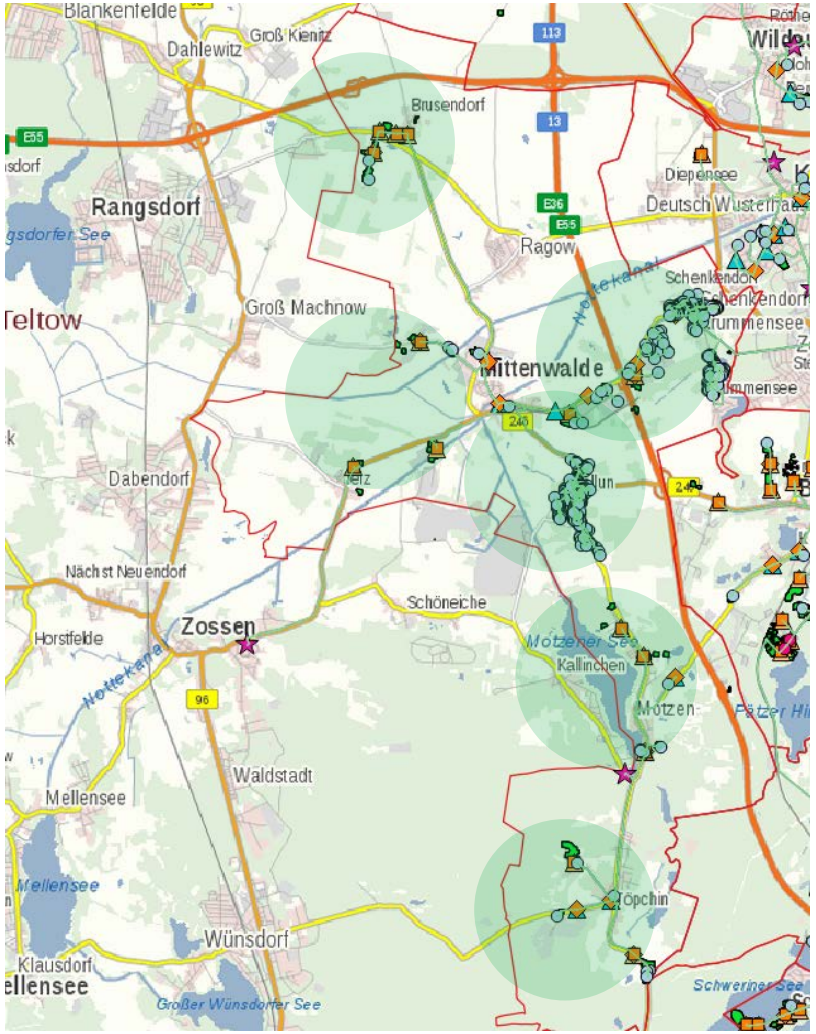

Auszubauende Gebiete:

- Töpchin
- Motzen
- Gallun
- Krummensee
- Schenkendorf
- Mittenwalde
- Brusendorf
- Boddinsfelde
- Telz

Verfügbare Gewerbeflächen für Kleingewerbetreibende

Übersicht der noch freien Grundstücke in der Größe 2.000 – 5.000 m²

Problem: es gibt zu wenig kleinteilige Grundstücke (1.000 - 10.000 m² Größe), die weniger als 100 €/m² kosten

lfd. Nr.	Ort	Gewerbegebiete	angebotene Flächengrößen	GE/GI/ MI	Quadratmeterpreis	Kontakt
1	Mittenwalde	Hechtstücke	2.544 m²	MI	75-80 €/m²	Kling GmbH
2	Schulzendorf	Richard-Israel-Straße	18.000 m² gesamt, teilbar ab 2.000 m²	GE	100 €/m²	K.O.O.P. Projekt GmbH
3	Königs Wusterhausen	Hafen KW	bevorzugt Erbpacht	GE	Pacht 6 €/m², Kauf ca. 100 €/m²	LUTRA GmbH
4	Wildau	Gewerbepark Berlin/Wildau	2x ca. 2.300 m² (lfd. Verhandlungen mit Interessent)	GE	125 €/m²	Kemmer Besitz GmbH & Co.KG
5	Ragow	Karl-Metten-Ring, Handwerker- und Gewerbehof	Flurstück 1312 - 2.377 m² Flurstück 1311 - 5.957 m² Flurstück 1309 - 8.905 m²	GE	65-75 €/m²	Informica Real Invest AG

Geschäftsbereich Arbeitsmarkt

Finden Sie Ihren neuen Azubi

- Berufsorientierung Start 2… – Gesundheit, Industrie und Handwerk – Umsetzung mit ansässigen Unternehmen
- Ausbildungsmesse LDS „Zukunft Ausbildung!“ 08.09.2018 im OSZ
  - bereits 70 Aussteller angemeldet
  - Sichern Sie sich ihren Standplatz!

Technologie- und Wissenschaftspark Wildau

Neubau: Zentrum für Zukunftstechnologien - ZFZ

Geschäftsbereich Wirtschaftsförderung

Forum Mittelstand Veranstaltungen 2018

- 10.04.2018 **Erfolgsgeschichten – Startups und junge Unternehmen im LDS stellen sich vor**
  Zentrum für Luft- und Raumfahrt III
- 07.06.2018 **Tischlein deck dich – So schmeckt Regionalität!**
  SPREEWALDRESORT Seinerzeit
- 27.09.2018 **Goldstaub Fachkraft – 9 Thesen zum Fachkräftemangel und warum autoritäre Patriarchen aussterben werden**
  Wildauer Schmiede- und Kurbelwellentechnik GmbH
- 15.11.2018 **Digitalisierung – Wie fit ist Ihr Unternehmen?**
  Technische Hochschule Wildau

Fördermöglichkeiten in Brandenburg

Unternehmensförderung – 1. Zuschüsse

1.1 GRW-G Große Richtlinie

Richtlinie des Ministeriums für Wirtschaft und Energie zur Förderung der gewerblichen Wirtschaft im Rahmen der Gemeinschaftsaufgabe „Verbesserung der regionalen Wirtschaftsstruktur“ – GRW – (GRW-G) – Große Richtlinie vom 15. Dezember 2017

- Investitionsförderung -

Antragsberechtigt: große Unternehmen sowie KMU

Förderungsgegenstand:

- Errichtung einer Betriebsstätte
- Diversifizierung der Tätigkeit der Betriebsstätte
- Übernahme eines Unternehmens

- Errichtung einer neuen Betriebsstätte
- Erweiterung
- Übernahme einer stillgelegten oder von Stilllegung bedrohten Betriebsstätte

Bedingungen:

- förderfähige Ausgaben <u>über 100.000,00 €</u>
- mind. 25% beihilfefreier Eigenbetrag
- Gesundheitstourismus in staatlich anerkannten Kur- und Erholungsorten
- Rad-und Wassertourismus

Unternehmensförderung – 1. Zuschüsse

1.1 GRW-G Große Richtlinie

Zuschuss:

- Als Sachkosten- oder Lohnkostenförderung, es werden nur Vorhaben mit förderfähigen Ausgaben von mindestens 100 TEUR gefördert.
- Die Förderung kann bis zu einem Höchstsatz von 10 % erfolgen.
- Grundsätzlich erfolgt eine Basisförderung in Höhe von 5 %.
- Die Erfüllung von Struktureffekten wirkt sich auf die Höhe der Förderung aus.
- Für mittlere Unternehmen kann ein Zuschlag von 10 % auf die ermittelten Fördersätze gewährt werden.
- Für kleine Unternehmen ist ein Zuschlag von 20 % möglich.

Unternehmensförderung – 1. Zuschüsse

1.2 GRW-G Wachstumsprogramm für kleine Unternehmen

Richtlinie des Ministeriums für Wirtschaft und Energie zur Förderung der gewerblichen Wirtschaft im Rahmen der Gemeinschaftsaufgabe „Verbesserung der regionalen Wirtschaftsstruktur“ – GRW – (GRW-G) – Wachstums-Programm für kleine Unternehmen – Kleine Richtlinie von 15. Dezember 2017

- Investitionsförderung -

Antragsberechtigt: kleine Unternehmen (< 50 MA, Jahresbilanz bzw. -umsatz bis 10 Mio. €)

Förderungsgrund:

- Errichtung einer Betriebsstätte
- Erweiterung einer bestehenden Betriebsstätte
- Diversifizierung der Produktion einer Betriebsstätte
- Grundlegende Änderung des Gesamtproduktionsverfahrens
- Übernahme einer stillgelegten oder von Stilllegung betroffenen Betriebsstätte

Bedingungen:

- förderfähige Ausgaben zwischen 60 TEUR und höchstens 2 Mio. €
- 25% beihilfefreier Eigenbetrag am Investitionsvorhaben

Förderhöhe: bis 30 % der förderfähigen Investitionsausgaben als Sachkosten- oder Investitionszuschuss

Unternehmensförderung – 2. Beratungsförderung

„Gute Arbeit“ in der Logistik – Stärkung der Sozialpartnerschaft und Steigerung der Qualität der Arbeit

Zielstellung:

- Unterstützung von Unternehmen
  - zur Modernisierung der betrieblichen Arbeitsorganisation
  - Schaffung attraktiver Arbeitsbedingungen

Zielgruppe: Unternehmen der Logistikbranche mit einer Betriebsstätte in Brandenburg

Projektinhalte:

- Orientierung und Beratung zur Modernisierung der Arbeitsorganisation in Unternehmen und Ableitung notwendiger Maßnahmen in den Handlungsfeldern:
  - betriebliche Fachkräftesicherung
  - Gestaltung der Arbeit 4.0/ digitale Arbeitswelt
  - Stärkung der Sozialpartnerschaft
- Einbindung erfahrener betrieblicher Beraterinnen und Berater zur Entwicklung und Umsetzung unternehmensspezifischer Maßnahmepläne
- Branchenbezogener Erfahrungsaustausch in enger Zusammenarbeit mit den Sozialpartnern

Förderung: Förderung der Beraterkosten

Unternehmensförderung – 2. Beratungsförderung

kostenfreie Unterstützung von Existenzgründungen Vorgründungsphase - Lotsendienst

Durchgängige Betreuung des Gründungsprozesses durch WFG

- für Gründungen im Haupt- und Nebengewerbe
- Projektträger seit 01.05.2001

EUROPÄISCHE UNION
Europäischer Sozialfonds

LAND BRANDENBURG

LOTSENDIENST
Gefördert aus Mitteln des Europäischen Sozialfonds

<u>3 Schritte:</u>

Erstgespräch

Gespräch mit Lotsendienst der WFG mit Abberatung oder Weiterleitung

→

Developmentcenter

Viertägiges Entscheidungstraining von der Idee zum Entschluss

→

Konzeptberatung

Individuelle Beratung zur Vorbereitung auf die Unternehmens-gründung

WIRTSCHAFTS FÖRDERUNG DAHME SPREEWALD

Unternehmensförderung – 2. Beratungsförderung

Unterstützung von Existenzgründungen Nachgründungsphase – 2. BAFA

Bundesamt für Wirtschaft und Ausfuhrkontrolle

„Förderung unternehmerischen Know-hows“

Zielgruppe:

- junge Unternehmen bis 2 Jahre am Markt (auch Nebengewerbe)
  - Bemessungsgrundlage: 4.000 €
  - Fördersatz: 80 %
- Bestandsunternehmen ab 3 Jahre am Markt
  - Bemessungsgrundlage: 3.000 €
  - Fördersatz: 80 %

→ **WFG – Regionalpartner des BDS – DGV e.V.**

Unternehmensförderung – 2. Beratungsförderung

Unterstützung von Existenzgründungen Nachgründungsphase - Kleinkreditprogramm

- zur Gründung und Festigung von Klein- und Kleinstunternehmen
- bis 3 Jahre nach Gründung
- max. 15.000 € für Investitionen oder Betriebsmittel
- gültig bis 31.12.2018

kleinkredit programm
Landkreis Dahme - Spreewald

WFG – Geschäftsbesorger des Landkreises zur Umsetzung der Richtlinie

Kontakt

Wir sind für Sie da!

Wirtschaftsförderungsgesellschaft Dahme-Spreewald mbH
Freiheitstraße 120 B, 15745 Wildau

Dipl. Oek. Gerhard Janßen
Geschäftsführer

Telefon: 0 33 75 – 52 38 0
Fax: 0 33 75 – 52 38 44
E-Mail: janssen@wfg-lds.de
Internet: www.wfg-lds.de

Marion Schirmer
Prokuristin

Telefon: 0 33 75 – 52 38 30
Fax: 0 33 75 – 52 38 44
E-Mail: schirmer@wfg-lds.de
Internet: www.wfg-lds.de